# Ríos de la cuenca del Tajo

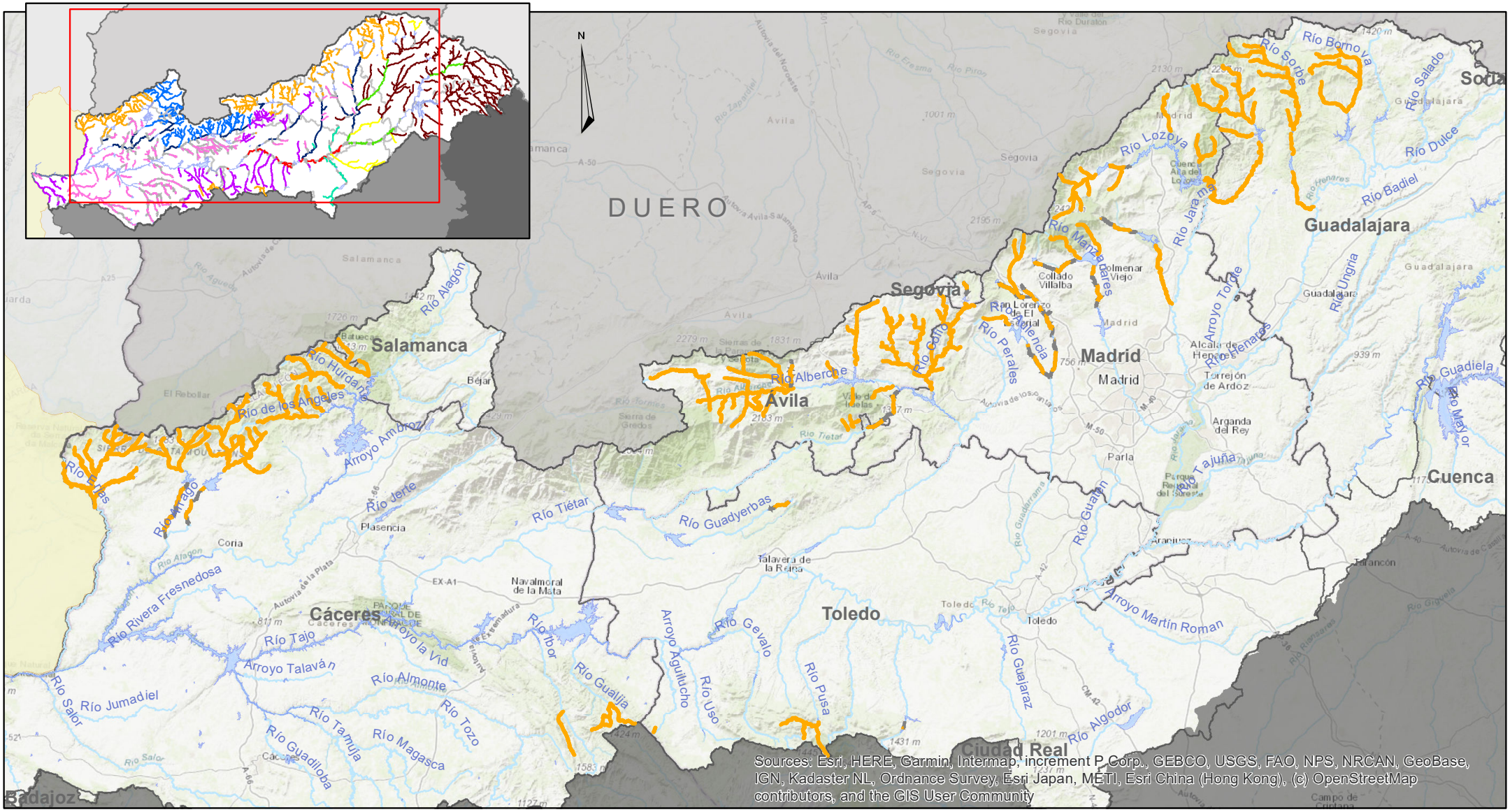


## Tipología

**R-T11:**

**Ríos de montaña mediterránea silícea**

## Categoría

Río natural
(línea contínua)

Río muy modificado o artificial
(línea discontínua)

0 5 10 20 Kilómetros

MINISTERIO PARA LA TRANSICIÓN ECOLÓGICA Y EL RETO DEMOGRÁFICO

CONFEDERACIÓN HIDROGRÁFICA DEL TAJO, O.A.

*Fecha: Enero 2022*